

HOTĂRÂRE
privind modificarea inventarului bunurilor
care aparțin domeniului public al comunei Gornet-Cricov, județul Prahova

Consiliul Local Gornet-Cricov, județul Prahova, întrunit în ședința ordinară,

Având în vedere :

- Raportul compartimentului de resort, privind modificarea inventarului domeniului public, conform măsurătorilor efectuate;
- H.C.L. nr. 16/02.04.2015;
- referatul dnei inspector cadastru, înregistrat cu nr. 893/27.03.2017;
- prevederile art. 3. alin (1) și (4) din Legea nr. 213/1998, privind bunurile din proprietatea publică și regimul juridic al acestora, cu modificările și completările ulterioare;

În temeiul prevederilor art. 36 alin (4) lit. a), art. 45, art. 63 alin. (4) lit. a) din Legea nr. 215/2001 – privind administrația publică locală, republicată, cu modificările și completările ulterioare,

HOTĂRĂȘTE :

Art.1 - Modificarea inventarului domeniului public, conform măsurătorilor atașate;

Art.2 - Secretarul comunei va face publică prin afișare și va comunica celor interesați prezenta hotărâre.

PRESEDINTE DE ȘEDINȚĂ,
MATEESCU VASILICA



AVIZAT,
SECRETARUL COMUNEI GORNET-CRICOV,
VLAD ELISABETA

Nr.17.... din 28.03.2017

Cuboe

ANEXA NR. 1,41 la regulament



Oficiul de Cadastru și Publicitate Imobiliară PRAHOVA
Biroul de Cadastru și Publicitate Imobiliară Ploiesti
PLOIESTI, Str. Unirii nr. 2, Cod postal 100043, Tel: (0244) 51 95 69, Fax: (0244) 59 22 95

DOSAR NR. 16230 / 28-02-2017

Referat nr. _____ / _____

La cererea 16230, data de inregistrare a cererii 28-02-2017
Domnul/Doaamna Hruza Mihai Alexandru
Domiciliul/Adresa Nr. 45-47, Bl. XXII, Sc. B, Ap. 22

Analizand cererea dumneavoastra in vederea receptiei documentatiei cadastrale a imobilului situat in unitatea administrativ - teritoriala Gornet-Cricov pentru inscrierea in cartea funciara, este necesar ca, in maxim de 10 zile calendaristice de la data comunicarii:

Cadastru

A. Nota de completare*

Vă rugăm să prezentați următoarele:

- mediul informatic nu concorda cu planurile in ceea ce priveste forma , configuratia si suprafata imobilului ; va rugam remediat problema
- Imobilul isi modifica si limitele de proprietate nu numai suprafata ; in consecinta , prezentati cerere de receptie si inscriere si pentru modificarea limitelor de proprietate , dovada achitarii tarifulor pentru cele doua servicii , declaratia autentica a proprietarului privind acordul actualizarii imobilului constand in modificarea limitelor de proprietate si a suprafetei si HCL privind modificarea limitelor de proprietate si a suprafetei a imobilului cu nr. cad. 20503 impreuna cu schita anexa la HCL
- delimitati in PAD-uri vecinatatile din partea estica respectiv sudica a imobilului si mentionati numele proprietarilor sau nr. postale ale imobilelor respective
- mentionati in PAD-uri nr. cad. 20497 (str. Penticostalilor) in vecinatatea nordica

*) Termenul de solutiunare a cererii se va prelungi cu numarul de zile corespunzator termenului in care s-au depus completările.

Inspector

MARLENA POPA

semnătură

Publicitate imobiliară

A. Nota de completare

Vă rugăm să prezentați următoarele:

- avand in vedere referatul serviciului cadastru in sensul ca imobilul isi modifica si limitele de proprietate nu numai suprafata-prezentati cerere de receptie si inscriere si pentru modificarea limitelor de proprietate , dovada achitarii tarifulor pentru cele doua servicii , declaratia autentica a proprietarului privind acordul actualizarii imobilului constand in modificarea limitelor de proprietate si a suprafetei si HCL privind modificarea limitelor de proprietate si a suprafetei a imobilului cu nr. cad. 20503 impreuna cu schita anexa la HCL

Asistent

MADALINA CLAUDIA STANCUTU

semnătură

Registrator

NICOLETA/RADMILA POLEACU

semnătură

ANEXA NR.1.35 la regulament

PLAN DE AMPLASAMENT SI DELIMITARE A IMOBILULUI
Scara 1:500

Nr. cadastral	Suprafata masurata a imobilului (mp)	Adresa imobilului
20503	364mp	Intr. Ciubuc, sat Coserele, jud. Prahova

Nr. Cartea Funciara	Unitate administrativ teritoriala (UAT)
20503	Com. Gomet-Cricov

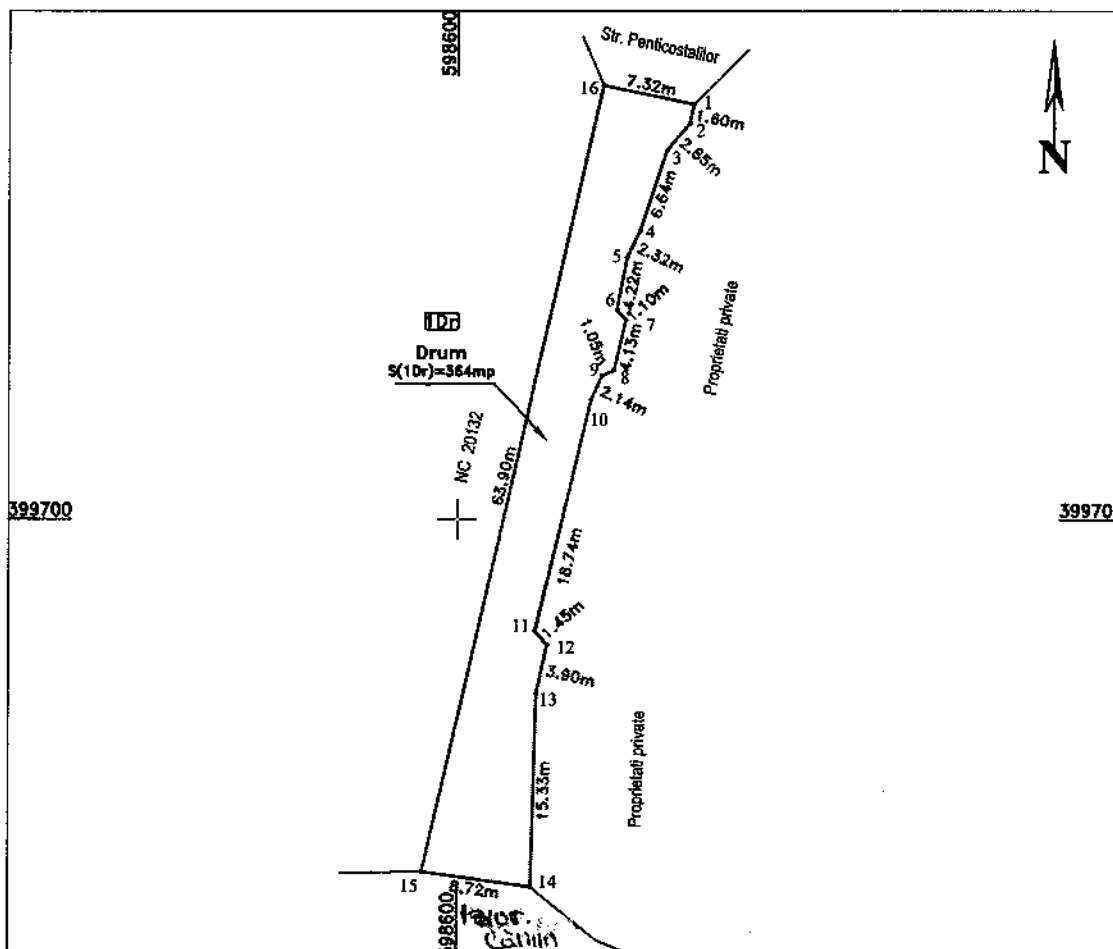

A. Date referitoare la teren

Nr. parcela	Categoria de folosinta	Suprafata [mp]	Mentiiuni
1	Dr	364	Drum, Domeniu public, imprejmuit cu gard de beton intre punctele 1-14, neimprejmuit intre punctele 14-15, gard de beton intre 15-16, neimprejmuit intre 16-1
Total		364	

B. Date referitoare la constructii

Cod constr.	Destinatia	Suprafata construita la sol [mp]	Mentiiuni
Total			

Suprafata totala masurata a imobilului = 364 mp
Suprafata din act = 509 mp

Executant:
S.C. TOPO H.A.N.S. IMPEX S.R.L.
Confirm executarea masuratorilor la teren, corectitudinea intocmirii documentatiei cadastrale si corespondenta acesteia cu realitatea din teren
Data: 02.2017

Inspector
Confirm introducerea imobilului in baza de date integrata si atribuirea numarului cadastral
Semnatura si parafa
Data.....
Stampila BCPI



Nr 893/27.03.2014.

REFERAT

Subsemnata , Ghica Mihaela , angajata primarie Gornet-Cricov, la compartimentul de Registru Agricol si Cadastru, in urma masuratorilor efectuate de catre persoana fizica autorizata SC TOPO HANS SRL , la strada „Intrarea Ciubuc” in vederea inscrierii in cartea funciara a imobilului cadastral nr 20503 , s-a constatat ca suprafata din masuratori este de 364 mp, fata de 509 mp conform HCL 16/02.04.2015.

Drept pentru care va rog sa aprobatii modificarea inventarului domeniului public , conform masuratorilor atasate.

Insp. cadastru

Mihaela Ghica

